

PIANO ATTUATIVO ai sensi dell' art. 119 L.R.65/2014,
in contestuale variante al Regolamento Urbanistico, per recupero a fini residenziali, mediante
demolizione e parziale ricostruzione,del complesso di prefabbricati ex-agricoli dismessi del
Podere Castelrotto in località Badia a Passignano, con riqualificazione paesaggistica e
ambientale dell'intero contesto.

PROGETTO	Bernardo Tori studio di architettura
CONSULENZA TECNICA	Consulenza geotecnica e geologica: IdroGeo Srl - Via S. Petillo 14/16, 50052 Certaldo

OGGETTO: Sezioni generali AA', BB', CC' - Stato di fatto

STATO DI FATTO

I PROGETTISTI		LA PROPRIETA'	
Arch. Bernardo Tori Via S. Niccolò, 66 50125 - Firenze		Marchesi Antinori Spa Piazza degli Antinori, 3 50123 - Firenze P. fax: 0557460480	
NOME FILE	TITOLO DI DOCUMENTO	SCALA	DATA
	Tavola grafica	1:500 / 1:200	01/08/2016
SPAZIO RISERVATO ALL'UFFICIO			

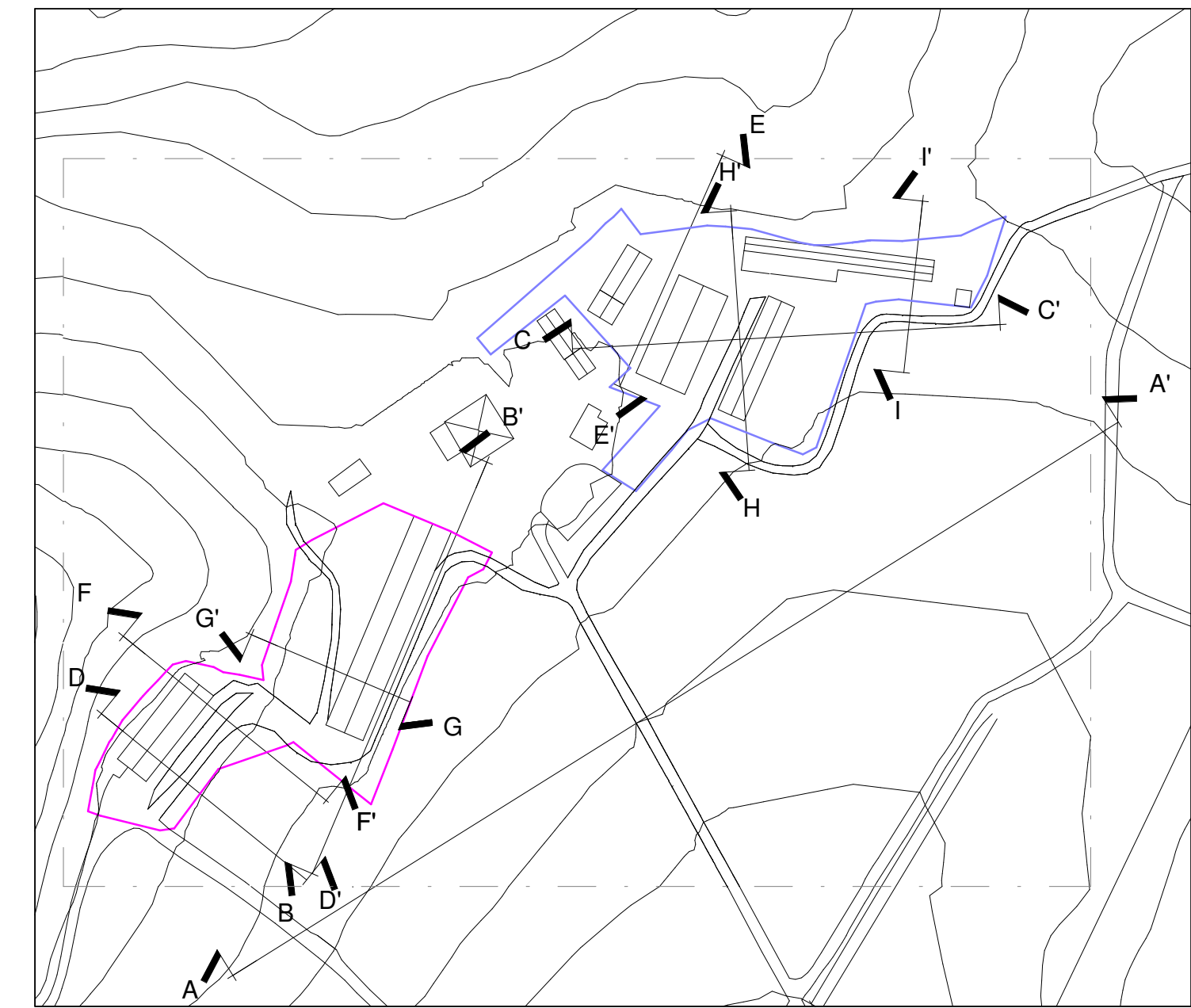

Planimetria generale - Stato di fatto
1:2000

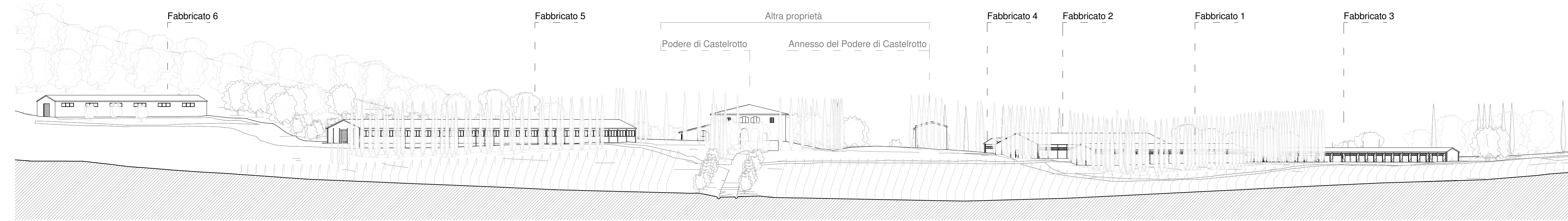

Sezione AA' - Stato di fatto
1:500

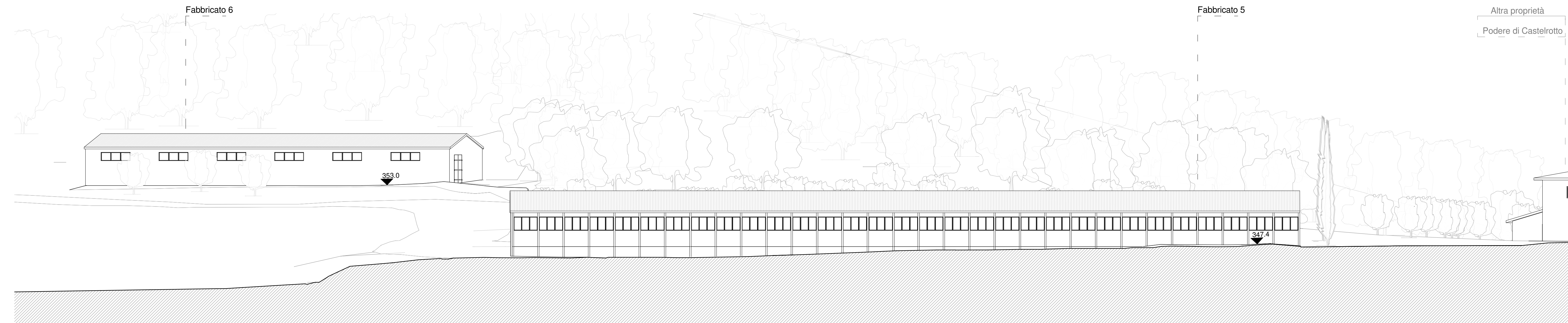

Sezione BB' - Stato di fatto
1:200

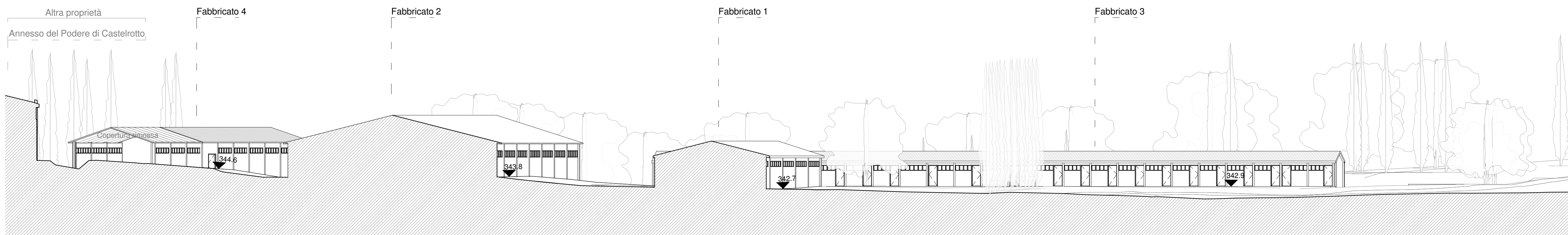

Sezione CC' - Stato di fatto
1:200