

COMUNE DI BARBERINO TAVARNELLE
CITTA' METROPOLITANA DI FIRENZE

**Variante al Regolamento Urbanistico
di Barberino Val d'Elsa
relativa all'area AR n.2 "Novoli"**

**ESTRATTI CARTOGRAFICI
STATO VIGENTE - STATO MODIFICATO**

Il Sindaco
David Baroncelli

Responsabile Unico del Procedimento
Piero Bucciarelli

Garante dell'informazione e della partecipazione
Gianna Magnani

Progettista Variante RU
Arch. Riccardo Luca Breschi

ESTRATTO CARTOGRAFICO DELLA TAVOLA 1.2 DEL RU - STATO VIGENTE

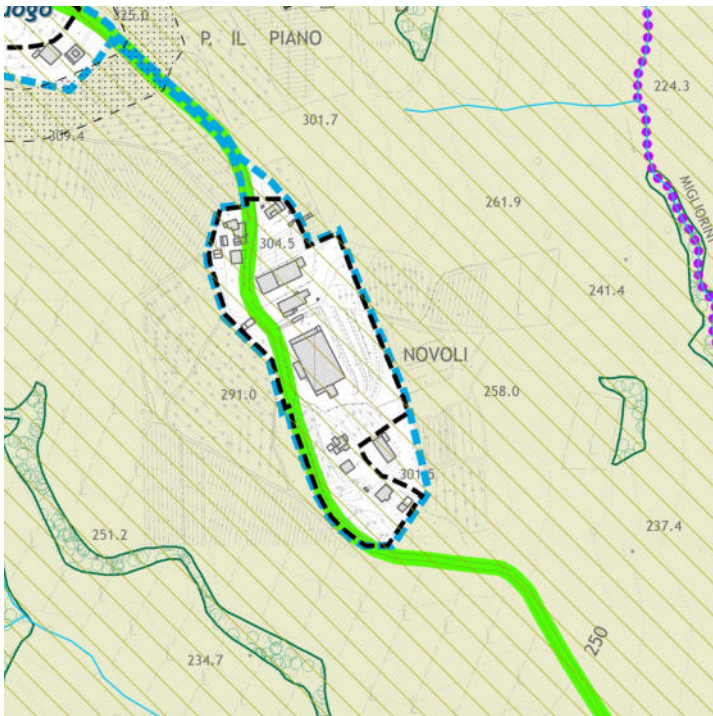

1:5.000

ESTRATTO CARTOGRAFICO DELLA TAVOLA 1.2 DEL RU - STATO MODIFICATO

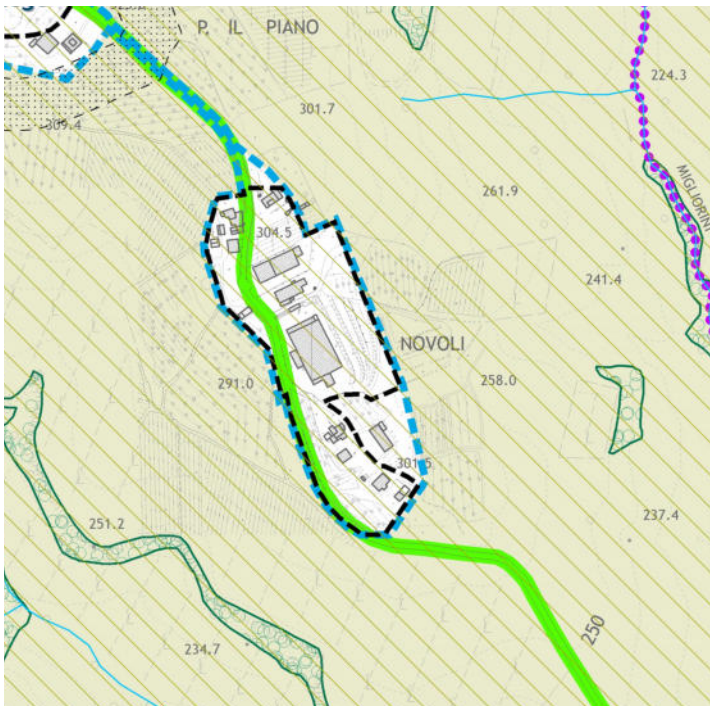

1:5.000

ESTRATTO CARTOGRAFICO DELLA TAVOLA 2.2 DEL RU - STATO VIGENTE



1:2.000

ESTRATTO CARTOGRAFICO DELLA TAVOLA 2.2 DEL RU - STATO MODIFICATO



1:2.000